

MARAICHAGE
BIOLOGIQUE

13 & 84

Groupe d'échange technique en maraîchage bio :

Identification et gestion des maladies et ravageurs

Avec Catherine Mazollier, référente maraîchage bio PACA (GRAB) et Jonathan Gaudin, phytopathologiste (INRAE)

Invitation

Vendredi 29 septembre 2023

8h45 - 11h45

Chez Guillaume Pantagène, membre du groupe 30 000 de la CA84 &
Chez Yoan Aude, au Thor, membre du groupe DEPHY Ferme maraichage bio
Vaucluse et Bouches-du-Rhône

Le programme :

8h45-10h15 : Visite chez Guillaume Pantagène.

Cultures en place : tomate, poivron, fraise

10h30-12h00 : Visite chez Yoan Aude.

Cultures en place : salade, haricot, fraise

Merci de me confirmer votre venue [en vous inscrivant via ce lien](#)

Emilien Genetier – conseilmaraichage13-84@bio-provence.org – 06.23.83.49.29

Accès au lieu de RdV, chez G. Pantagène :

3339 Route d'Althen, 84210 Pernes-les-Fontaine

Coordonnées GPS : 43.999464, 5.010527

Lien google maps : <https://maps.app.goo.gl/N5YynZmWQh2PYWST6>



Agribio 84 et Agribio 13, Emilien Genetier
Action réalisée avec le soutien financier de :



Accès au lieu de RdV, chez Y. Aude :

1561 chemin de reydet, Le Thor

Coordonnées GPS : 43.927932, 5.022052

Lien google maps : <https://maps.app.goo.gl/rAnuZij8kLXqB7ZNA>

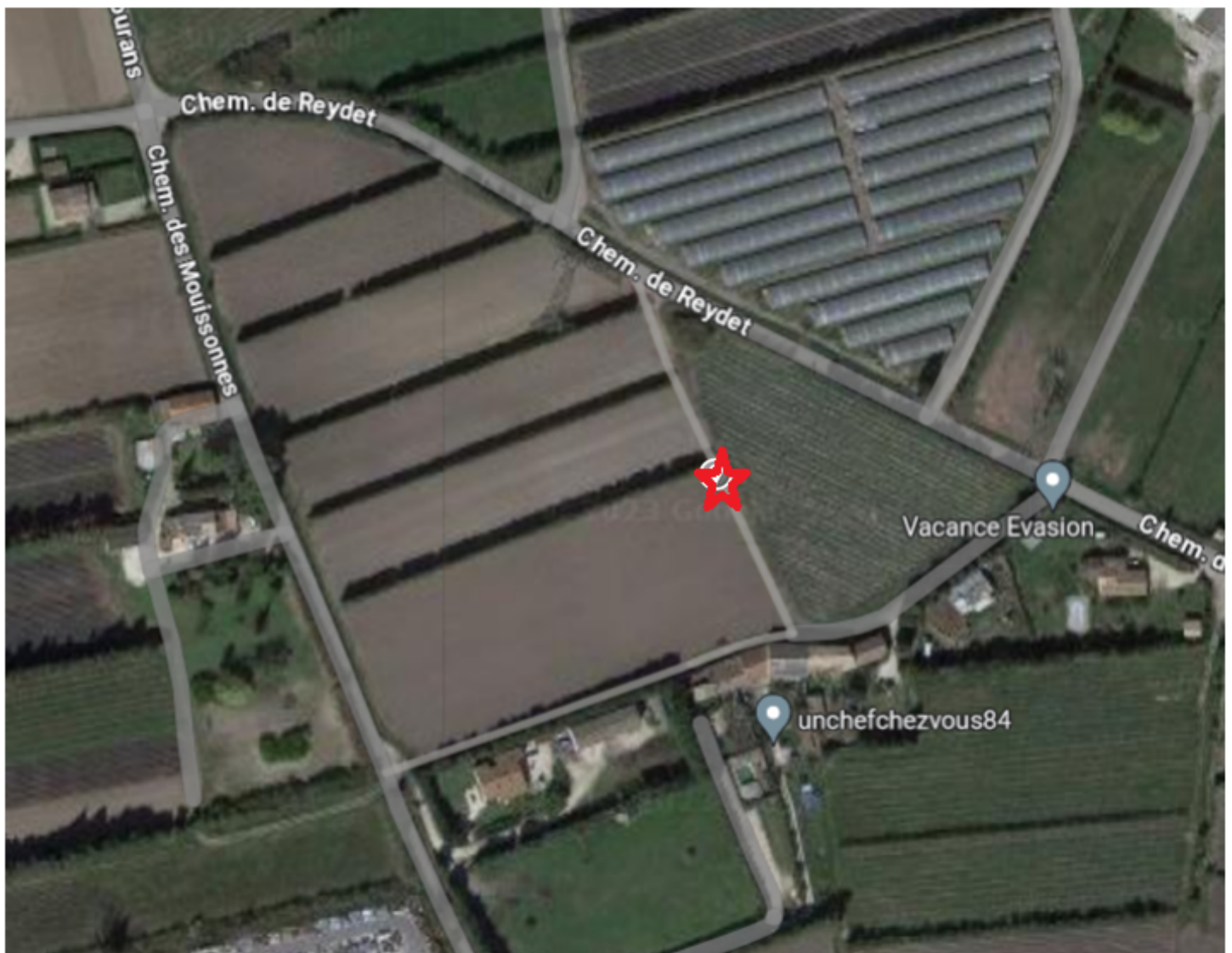

Agribio 84 et Agribio 13, Emilien Genetier
Action réalisée avec le soutien financier de :

